Dolne Migowo

Karta mieszkania B1

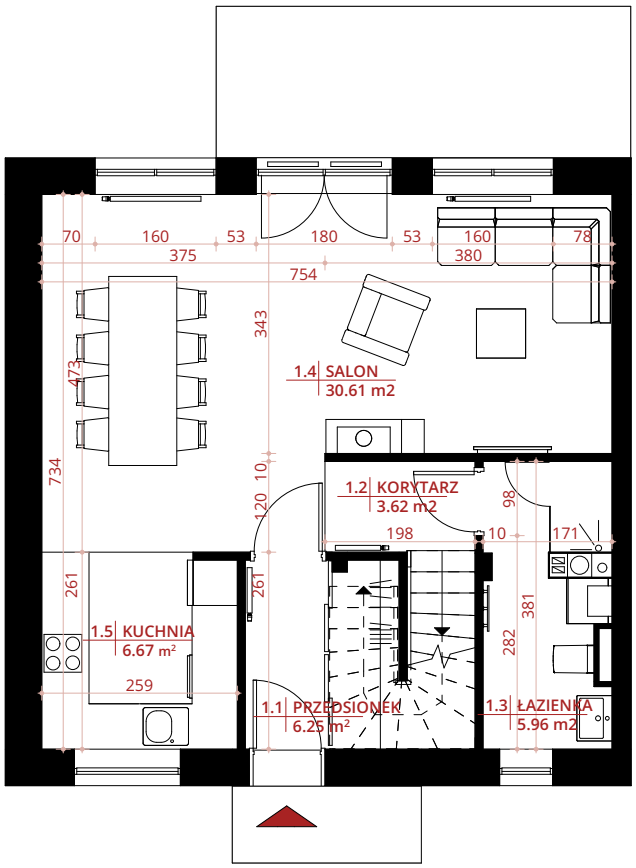

PARTER

1.1 przedsionek	6,25 m²
1.2 korytarz	3,62 m²
1.3 łazienka	5,96 m²
1.4 salon	30,61 m²
1.5 kuchnia	6,67 m²
SUMA	**53,13 m²**

PIĘTRO

2.1 klatka schodowa	8,59 m²
2.2 łazienka	5,96 m²
2.3 pokój	12,62 m²
2.4 pokój	12,72 m²
1.9 sypialnia	12,69 m²
SUMA	**52,59 m²**

POWIERZCHNIA DZIAŁKI 371,16 m²

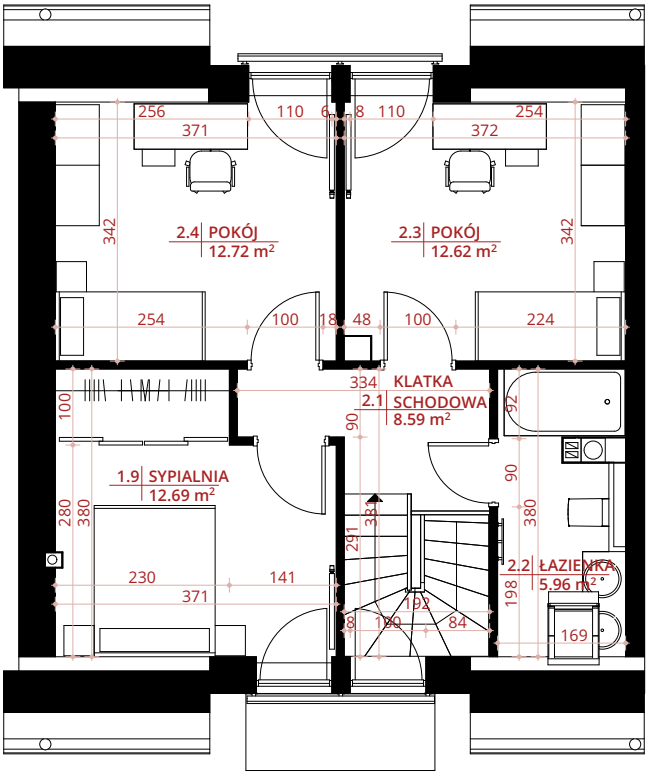

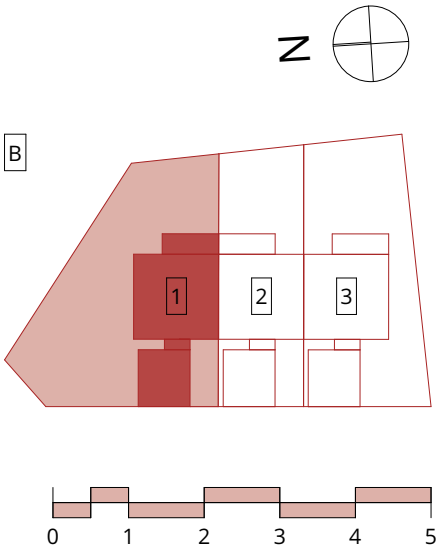

ZAMIESZCZONE W NINIEJSZYM MATERIALE PLANY, OPISY, WIZUALIZACJE I ARANŻACJE NIE STANOWIĄ OFERTY W ROZUMIENIU PRAWA, PUBLIKOWANE SĄ WYŁĄCZNIE W CELACH INFORMACYJNYCH. PRZEDSTAWIONE PLANY, OPISY, WIZUALIZACJE I ARANŻACJE MAJĄ CHARAKTER POGLĄDOWY I NIE MOGĄ BYĆ TRAKTOWANE JAKO PROJEKTY REALIZACYJNE (DZ.U. 1964 nr 16, poz.93 z późn.zm.). DZIEŁO STANOWI DZIEŁO AUTORSKIE I PODLEGA OCHRONIE ZGODNIE Z USTAWĄ 83 Z DNIA 4.02.1994 O PRAWIE AUTORSKIM I PRAWACH POKREWNYCH POMIARÓW POD ZAKUP MEBLI, URZĄDZEŃ I WYPOSAŻENIA NALEŻY DOKONAĆ Z NATURY, PO ZAKOŃCZENIU REALIZACJI BUDYNKU. POWIERZCHNIE POMIESZCZEŃ ZOSTAŁY PODANE W STANIE WYKOŃCZONYM (Z UWZGLĘDNIENIEM 1,5CM GRUBOŚCI TYNKÓW) ZGODNIE Z POLSKĄ NORMĄ PN-ISO 9836 1997 WŁAŚCIWOŚCI UŻYTKOWE W BUDOWNICTWIE.