Dolne Migowo

Karta mieszkania E2

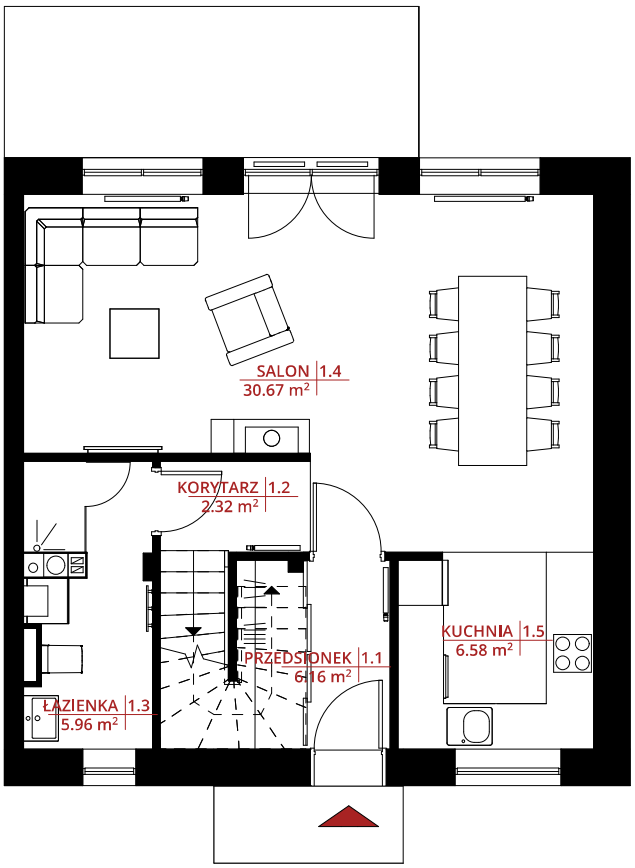

PARTER	netto	użytkowa
1.1 przedsionek	6,16m²	3,84m²
1.2 korytarz	2,32m²	2,83m²
1.3 łazienka	5,96m²	5,92m²
1.4 salon	30,67m²	30,62m²
1.5 kuchnia	6,58m²	6,58m²
SUMA	**51,69m²**	**49,79m²**

PIĘTRO	netto	użytkowa
2.1 klatka schodowa	8,44m²	8,37m²
2.2 łazienka	5,98m²	5,29m²
2.3 pokój	12,53m²	11,48m²
2.4 pokój	12,63m²	11,58m²
2.5 sypialnia	12,60m²	11,55m²
SUMA	**52,18m²**	**48,27m²**

POWIERZCHNIA DZIAŁKI	224 m²

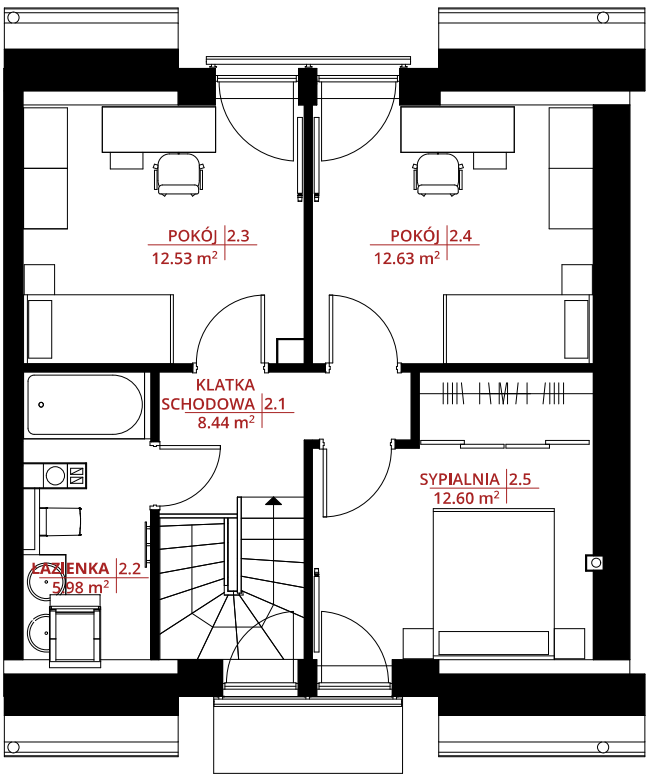

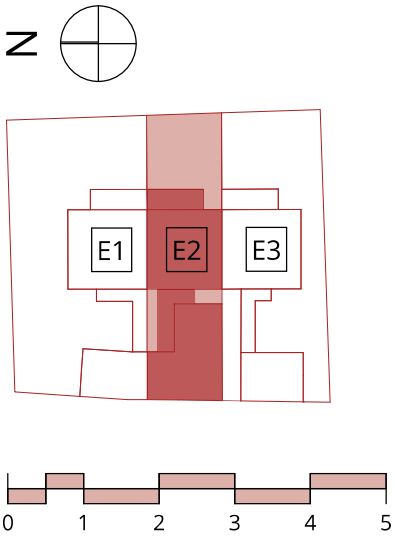

ZAMIESZCZONE W NINIEJSZYM MATERIALE PLANY, OPISY, WIZUALIZACJE I ARANŻACJE NIE STANOWIĄ OFERTY W ROZUMIENIU PRAWA, PUBLIKOWANE SĄ WYŁĄCZNIE W CELACH INFORMACYJNYCH. PRZEDSTAWIONE PLANY, OPISY, WIZUALIZACJE I ARANŻACJE MAJĄ CHARAKTER POGLĄDOWY I NIE MOGĄ BYĆ TRAKTOWANE JAKO PROJEKTY REALIZACYJNE (DZ.U. 1994 nr 16, poz.93 z późn.zm.). DZIEŁO STANOWI DZIEŁO AUTORSKIE I PODLEGA OCHRONIE ZGODNIE Z USTAWĄ 83 Z DNIA 4.02.1994 O PRAWIE AUTORSKIM I PRAWACH POKREWNYCH
POMIARÓW POD ZAKUP MEBLI, URZĄDZEŃ I WYPOSAŻENIA NALEŻY DOKONAĆ Z NATURY, PO ZAKOŃCZENIU REALIZACJI BUDYNKU.
W MATERIALE PODANO POWIERZCHNIE POMIESZCZEŃ NETTO (POWIERZCHNIE MIERZONE NA POZIOMIE POSADZKI) ORAZ POWIERZCHNIE UŻYTKOWE (POWIERZCHNIE MIERZONE ZGODNIE Z ZASADĄ: POMIESZCZENIA LUB ICH CZĘŚCI O WYSOKOŚCI W ŚWIETLE RÓWNEJ LUB WIĘKSZEJ OD 2,20m ZALICZONO W 100%, O WYSOKOŚCI RÓWNEJ LUB WIĘKSZEJ OD 1,40m, LECZ MNIEJSZEJ OD 2,20m – w 50%, NATOMIAST O WYSOKOŚCI MNIEJSZEJ OD 1,40m POMINIĘTO CAŁKOWICIE). ZGODNIE Z POLSKĄ NORMĄ PN-ISO 9836:2015.